

GEXPEC est un logiciel de gestion de la logistique propre aux essais cliniques permettant une gestion informatisée de chaque projet d'étude.

Gexpec Logiciel de gestion des essais cliniques

GEXPEC apporte une assistance efficace à la gestion d'unités thérapeutiques, d'accessoires ou de documents, depuis leur entrée en stock jusqu'à leur destruction, en passant par leur libération, leur expédition vers les centres d'investigation, leur dispensation aux patients, leur retour et leur réconciliation.

GEXPEC assure une traçabilité exhaustive de toutes ces opérations, et donne accès à divers outils de recherche et de bilan, indispensables au suivi des essais cliniques en cours.

GEXPEC permet d'imprimer un grand nombre de documents, tels que fiches de préparation d'expédition, bons de livraison, accusés de réception (A/R), étiquettes de colis, courriers de relance d'A/R, états de stock, etc.

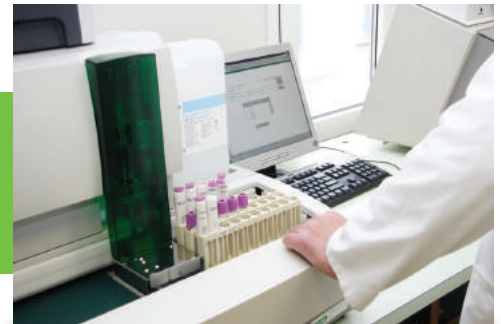

Fonctionnalités :

-
- Gestion des stocks
- Gestion des expéditions
- Gestion des retours
- Réconciliation et destruction
- Bilan exhaustif et détaillé
- Audit trail
- Aide à la facturation
- Accès sécurisé
- Gestion multi-utilisateurs
- Interface Web pour visualisation externe (GEXWEB)
-



Un outil de présentation des données

L'interface GEXPEC permet de visualiser les données (stock résiduel, expéditions effectuées, etc.)

Le respect des exigences réglementaires

Les règles de gestion de GEXPEC respectent les exigences liées aux activités pharmaceutiques :

Traçabilité des opérations des essais cliniques (21CFR part 11)

Une gestion précise des stocks

GEXPEC met à disposition de ses utilisateurs des fonctionnalités de gestion de stock complètes et performantes, qu'il s'agisse du stock de produits à distribuer, du stock des produits sur centre ou du stock des produits retournés. Des alertes permettent d'avertir l'utilisateur en cas de dépassement de dates critiques, ou encore en cas d'atteinte de stock minimum pour un article donné.

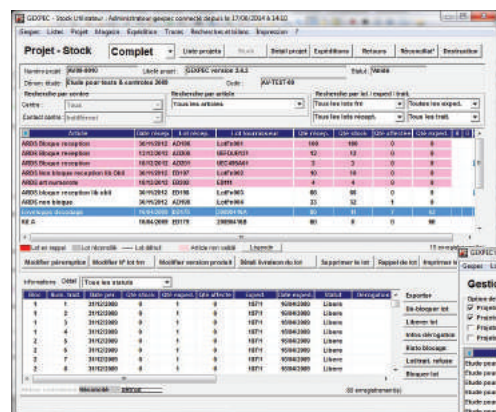

Projets stock

Une réconciliation détaillée

Le mécanisme de réconciliation permet de faire un bilan exhaustif et détaillé de ce qui a été fait avec un lot d'articles donné. La réconciliation d'un lot ou d'une partie d'un lot est une opération préalable indispensable à sa destruction

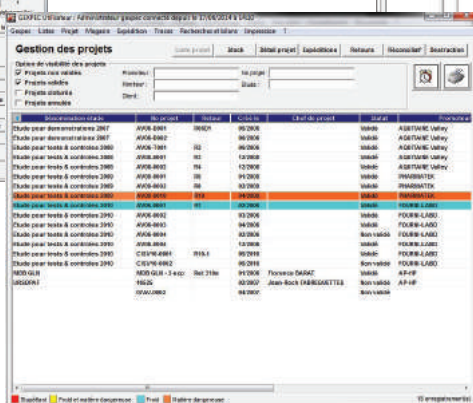

Gestion de projet

Une traçabilité complète

Toute expédition, standard ou non, est tracée, c'est-à-dire qu'il est possible de retrouver, pour toute unité thérapeutique expédiée, le numéro d'expédition, sa date, son destinataire, son transporteur et ses éventuels numéros de «tracking». Sont également tracées toutes les opérations de réception, de retour et de modification des informations liées aux unités thérapeutiques (dates de péremption, version, régularisation, etc).

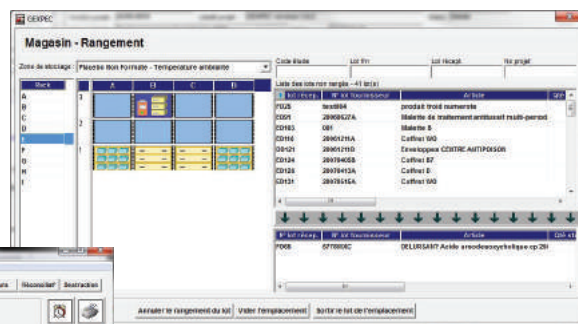

Magasin rangement

Des performances concrètes

Les performances sont à la hauteur des exigences dictées par la nature même de l'activité logistique. Pour y répondre, l'accent a été mis, lors de la conception de GEXPEC, tant sur l'interface homme machine que sur les règles de gestion à mettre en oeuvre. L'interface homme machine doit permettre d'effectuer les opérations d'ordonnement et de suivi avec une très grande efficacité, tandis que les règles de gestion visent, en premier objectif, à limiter les erreurs logistiques, et contribuent également à l'ergonomie de l'application : l'opérateur est informé des opérations qu'il ne peut effectuer ou qui présentent des risques, soit parce qu'elles ont un impact non négligeable, soit parce qu'elles aboutiraient à une incohérence des données stockées.

Quelques références clients Pharma Valley :

Ageps, Archimica, Boehringer-Ingelheim, Creapharm, Etypharm, LC2, Sodja, Unither ...

Des données sécurisées

L'objectif de simplicité, de fiabilité et de robustesse nous a menés à concevoir GEXPEC comme une application client / serveur, mettant en oeuvre une base de données reconnue sur le marché pour sa fiabilité et sa robustesse : ORACLE. Toutes les données manipulées par GEXPEC sont stockées dans la base de données, dont les nombreuses fonctionnalités intrinsèques sont mises à profit pour garantir leur intégrité.



Siège social : rue de l'Hermitte - CS 70081
33523 BRUGES Cedex

Tél. : 05 56 11 22 22 - Fax : 05 56 11 22 23
contact@cis-valley.fr

Agences : Bordeaux, Montpellier, Nantes, Orléans, Toulouse.

www.cis-valley.fr